

Änderung der

110kV-Hochspannungsfreileitungen

Bl. 1086 Pkt. Dornheimer Weg – Urberach,
Bl. 0886 Pkt. Weselacker – Darmstadt Nord und
Bl. 0887 Anschluss Leonhardstanne

durch geplante Änderungen in den Stromkreisführungen
der Leitungen Bl. 1086 und Bl. 0886

Planfeststellungsantrag

Anlage 3

Schemazeichnungen der Maste

teilw. nachrichtlich

Inhaltsverzeichnis

Inhaltsverzeichnis	I
AB20 WA4SM1	1
A33 WA2	2
A33 T1	3
AB20 WA/WE	4
AB20 T1/2	5
AB20 WE1S8	6
A18 WA1/2	7
AB 18 T1	8

220/110-kV-Abspannmast

AB20 WA4SM1

Grundtyp Trav. I

Mast Nr. 9
 der BL 1086
 mit geplanten
 Änderungen
 Trav. III

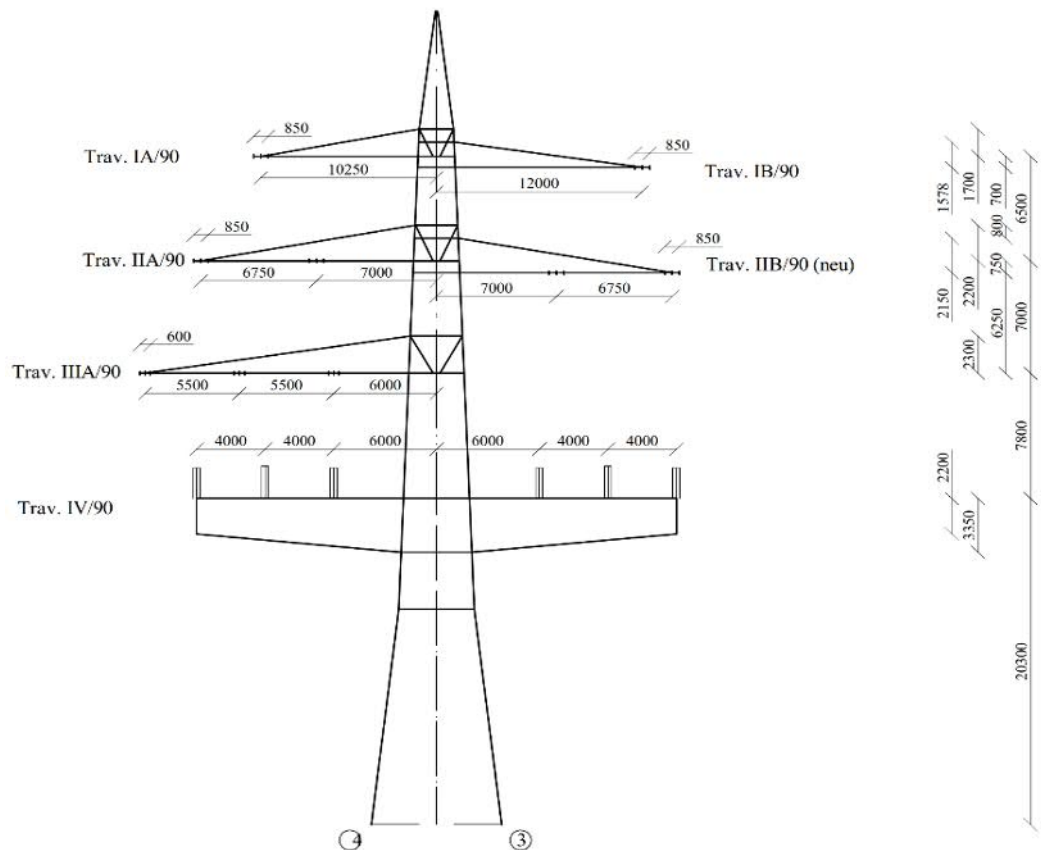
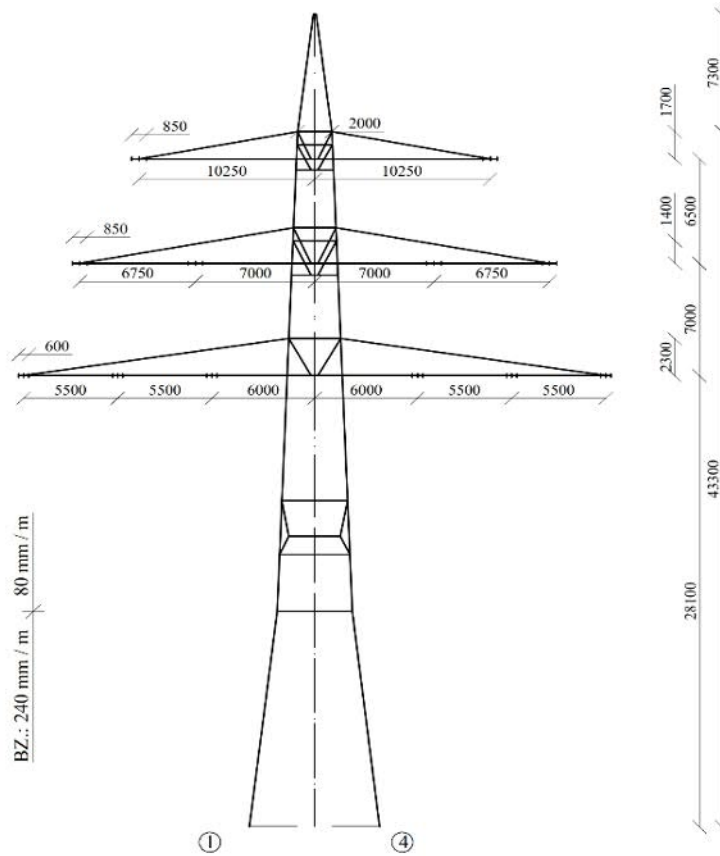

110-kV-Abspannmast
A33 WA2
Grundtyp

nachrichtlich

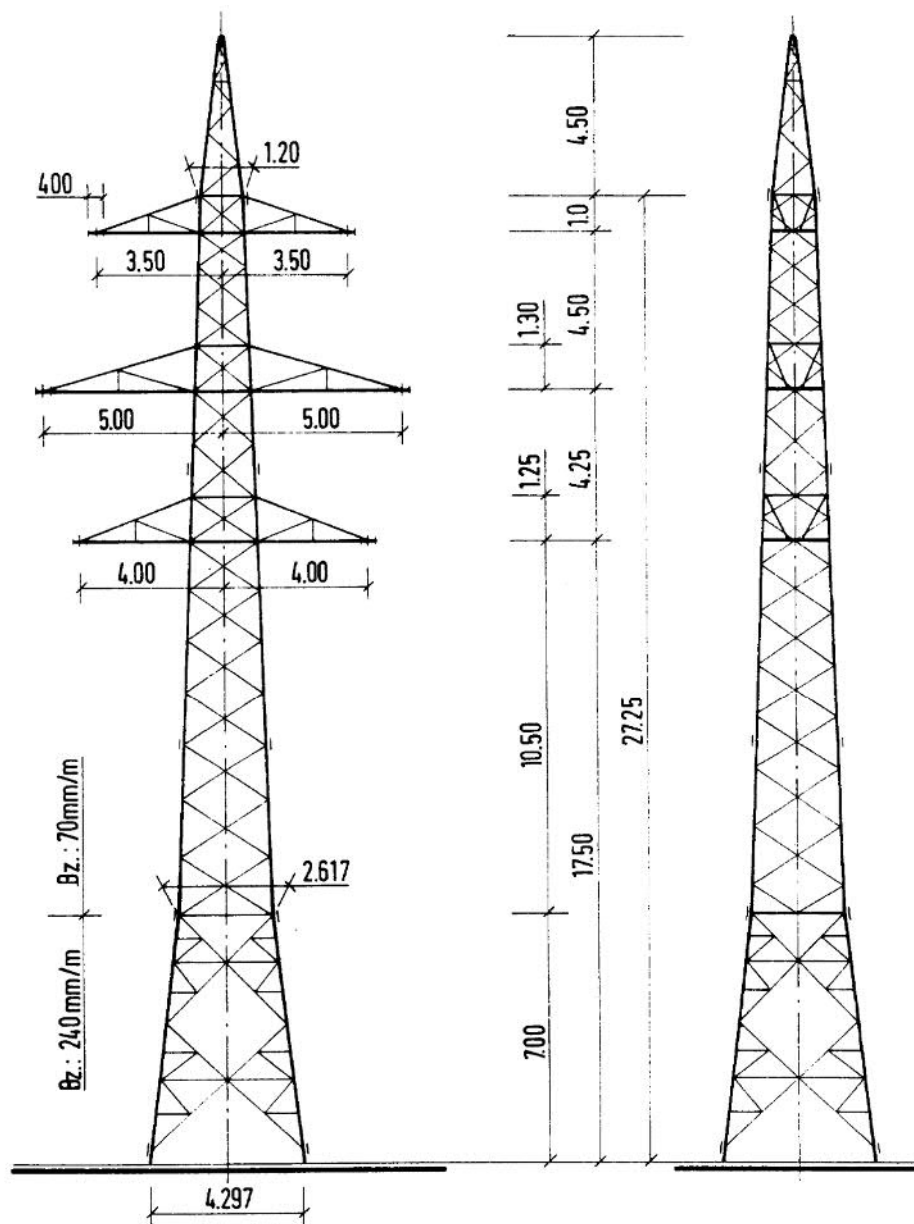

110-kV-Tragmast

A33 T1

Grundtyp

nachrichtlich

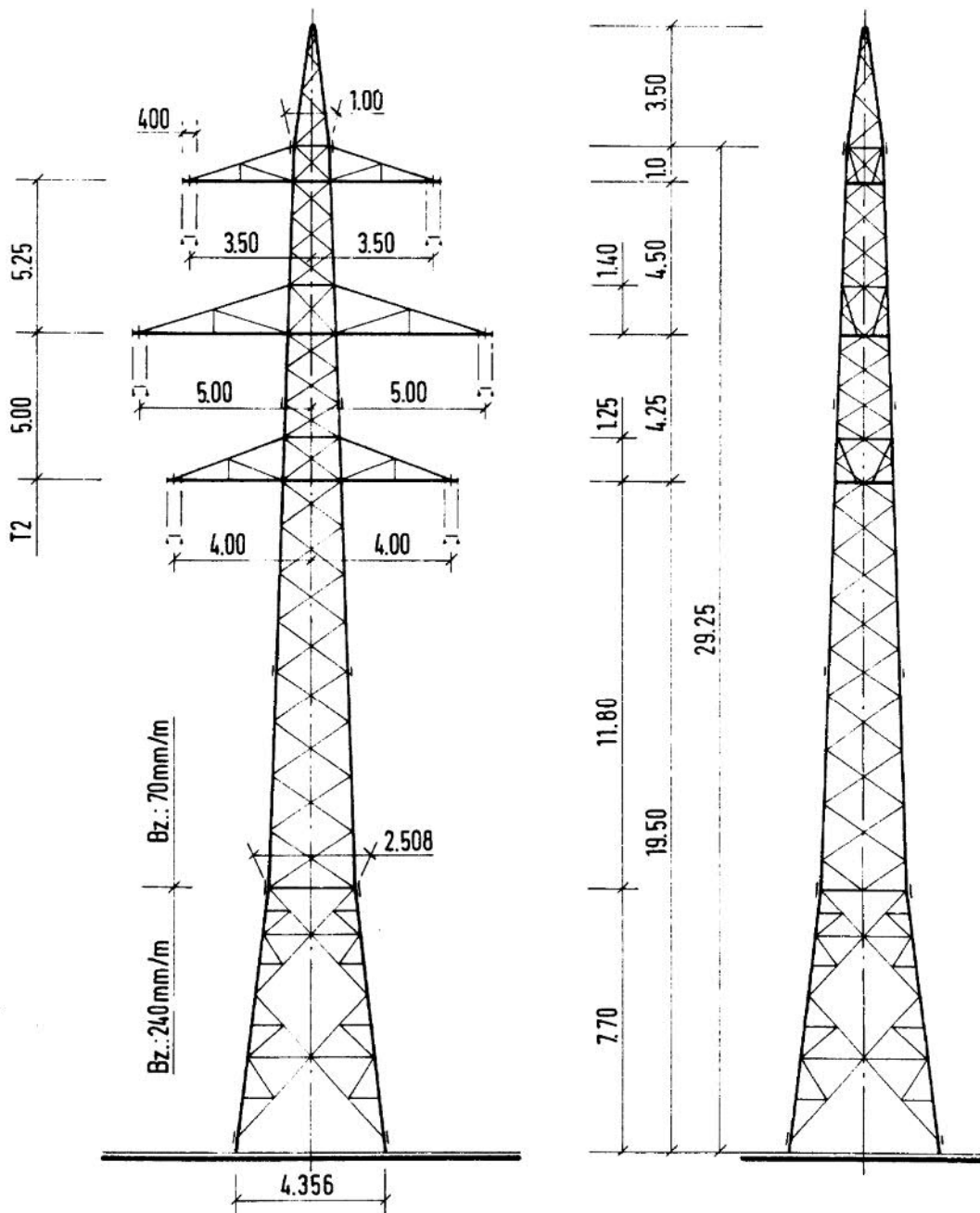

220/110-kV-Abspannmast/Endmast

AB20 WA/WE

Grundtyp

nachrichtlich

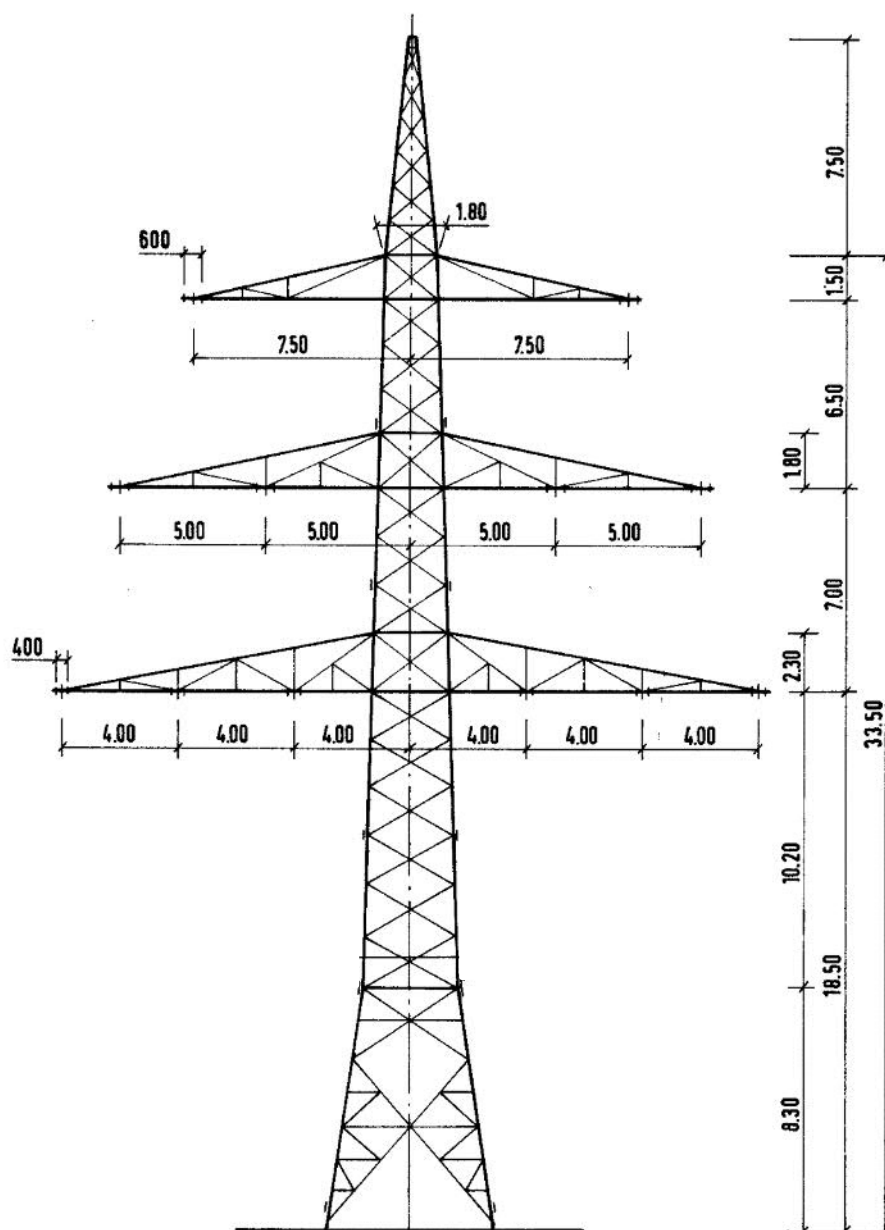

220/110-kV-Endmast

AB20 WE1S8

Grundtyp

nachrichtlich

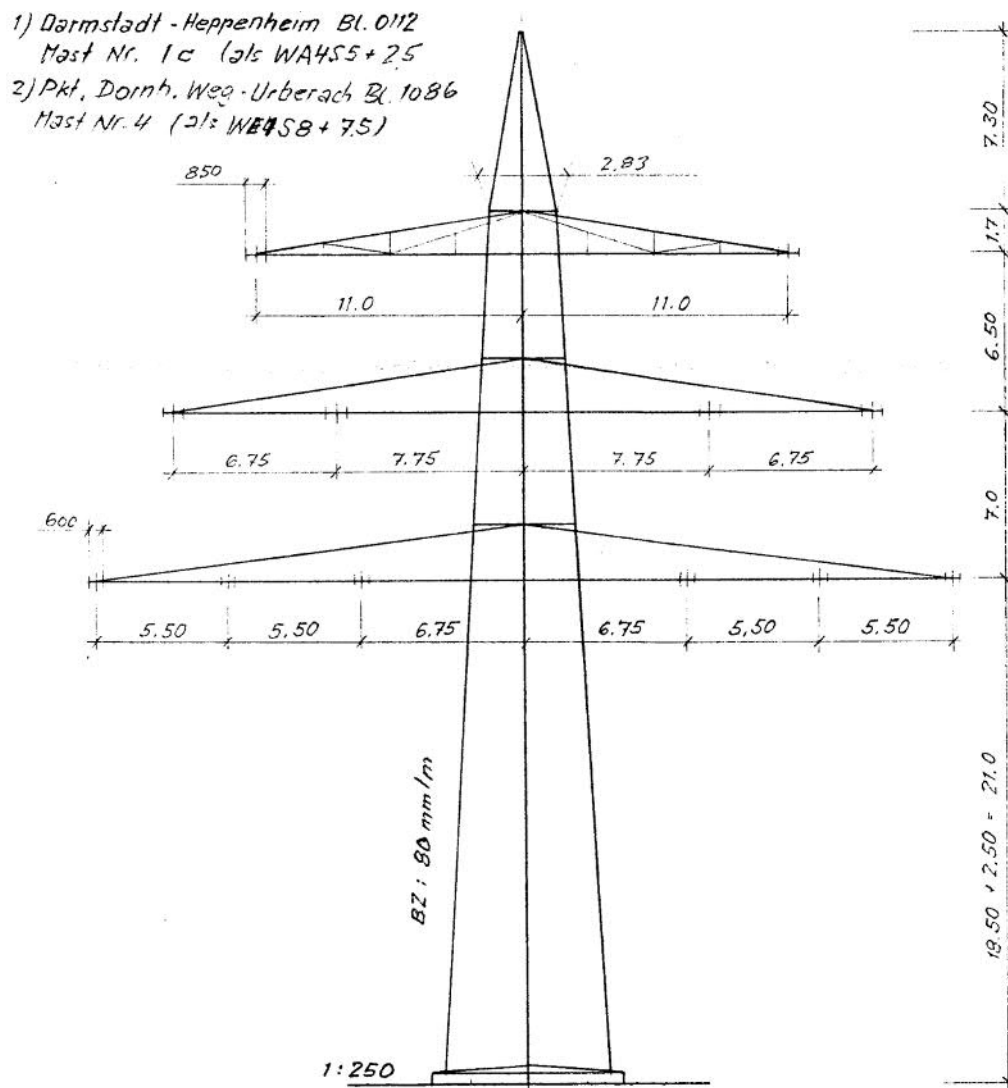

220/110-kV-Abspannmast

AB18 WA1/2

Grundtyp

nachrichtlich

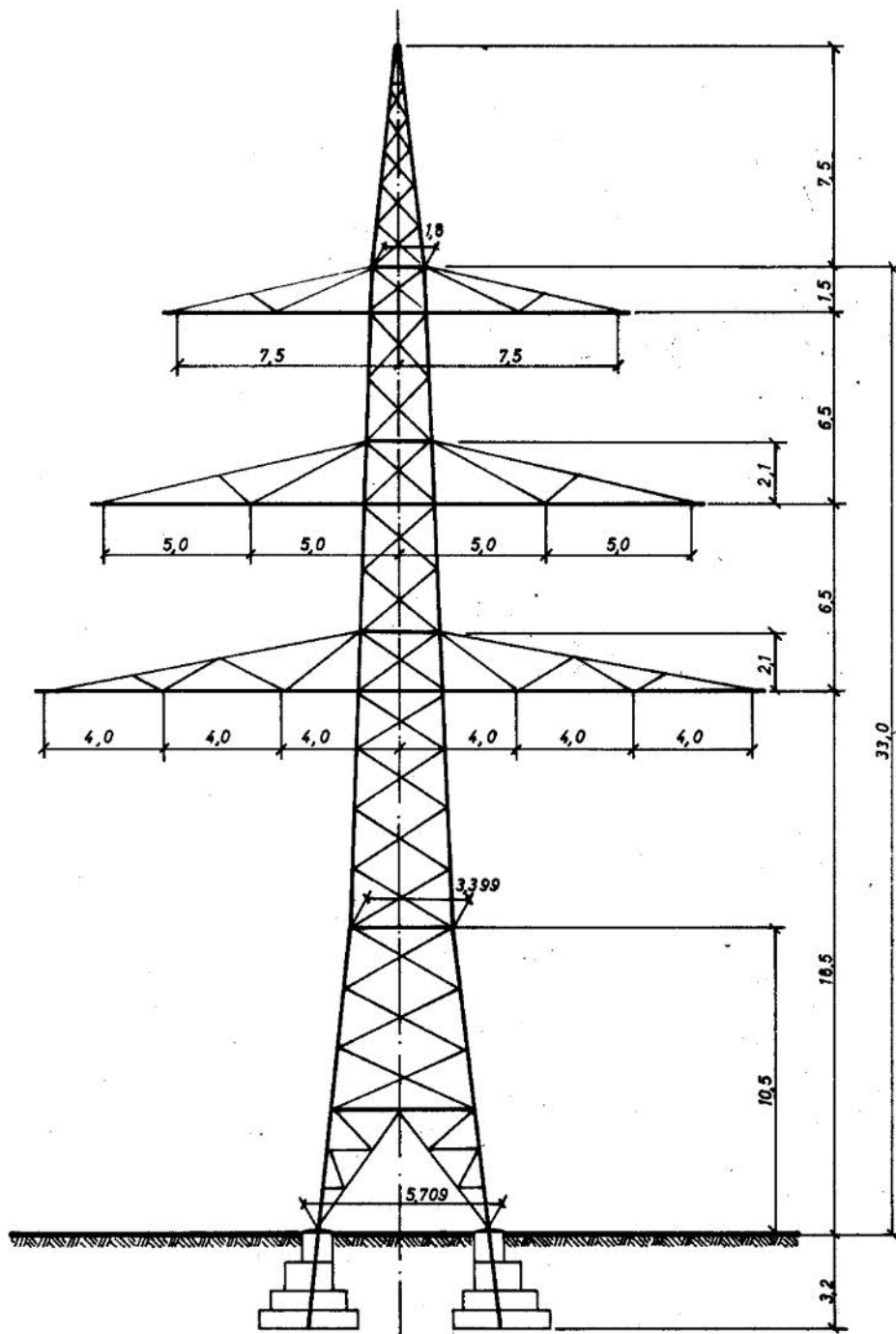

220/110-kV-Tragmast

AB18 T1

Grundtyp

nachrichtlich

