

Y 32459109421
X 5548819.149

Y 32458924.087
X 5549266.593

Kreis Main-Taunus
Gemeinde Hofheim am Taunus
Gemarkung Hofheim
Flur 24

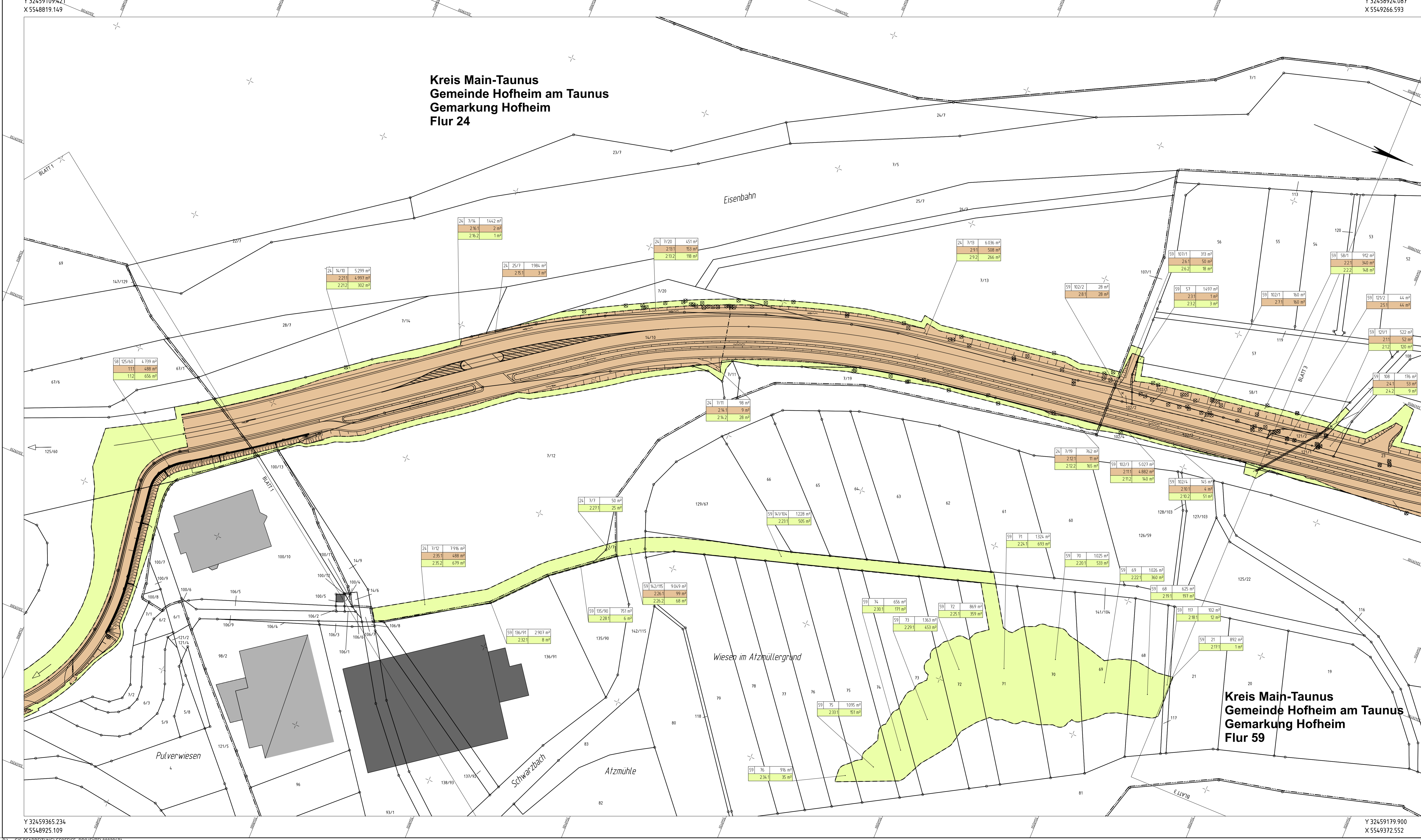

Y 32459365.234
X 5548925.109

Y 32459179.900
X 5549372.552

Zeichenerklärung

- Grunderwerb**
- zu erwerbende Fläche / dauerhaft in Anspruch zu nehmende Fläche des Vorhabenträgers
 - vorübergehend in Anspruch zu nehmende Fläche
- Flur / Flurstück / Größe des Flurstückes
- lfd. Nr. im Grunderwerbsverzeichnis / Größe der Teilfläche
2 Nr. des Grunderwerbsplanes
34 lfd. Nr. des betroffenen Flurstückes
1 Teilfläche eines Flurstückes
- Landesgrenze (Bundesland)
Regierungsbezirks-, Kreis-, Gemeindegrenze
Gemarkungsgrenze
Flur - Flurgrenze
Flurstück - Flurstücksgrenze
Flurstücksnummer

1	2	3	4	5	6	7
---	---	---	---	---	---	---

Nr.	Art der Änderung	Datum	Zeichen

HLG Historische Landesvermessung Staatliche Vermessungsstelle für landliche Bodenordnung	Aulweg 45 35392 Gießen Telefon: 0641-93216-0	Datum 08/2024 07/2024 08/2024	Zeichen Sd Sd Va
---	--	--	---------------------------

Hessen Mobil Straßen- und Verkehrsmanagement	HESSEN Landesvermessungsamt	Datum 08/2024 07/2024 08/2024	Zeichen Sd Sd Va
--	---------------------------------------	--	---------------------------

FESTSTELLUNGSENTWURF

Straße: L 3011	Unterlage / Blatt-Nr.: 10 / 2 Grunderwerbsplan
Beginn: zw. NK 5916 043 u. NK 5916 075 Station 0,862 Ende: zw. NK 5916 075 u. NK 5816 006 Station 2,436 Hessen ID: 00296	Maßstab: 1 : 500
L 3011 Hofheim - Lorsbach Endausbau der L3011 mit Radweg Achse 233 von Bau-km 0+054 bis Bau-km 0+399	
Aufgestellt: Darmstadt, den 08.11.2024 Hessen Mobil - Dezernat Planung und Bau Südhessen (PB15) -	gez. A. Bergen A. Bergen - Fachdezernat PB 15.5