

Schnitt B-B
Maßstab 1:100

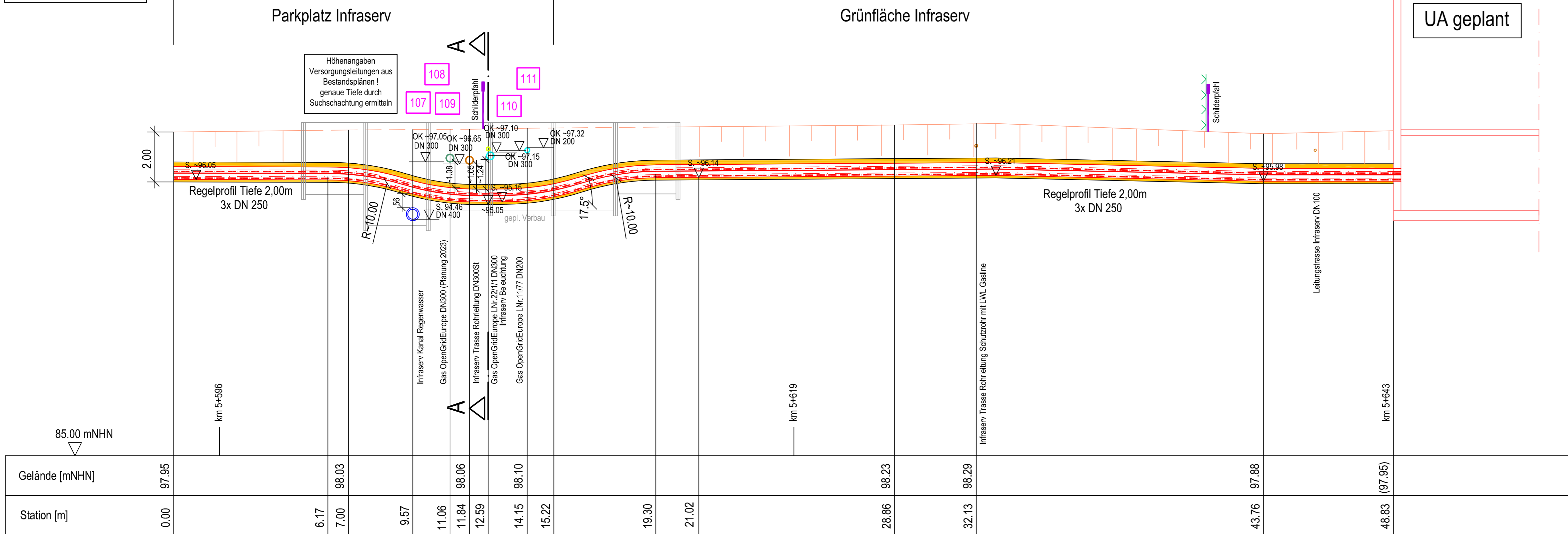

Schnitt A-A
Maßstab 1:100

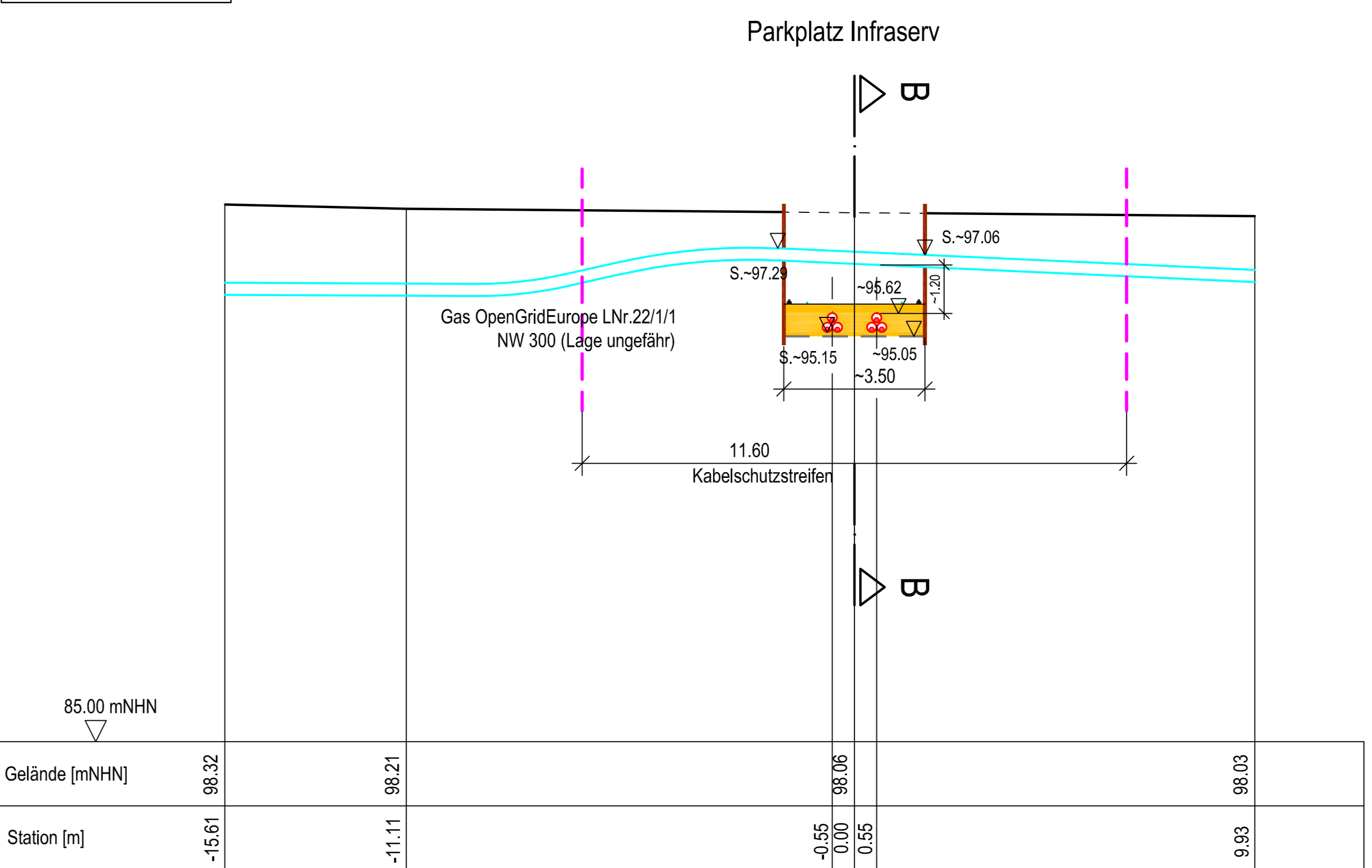

- LEGENDE
- Hauptachse
 - Kabelstränge (im Schutzrohr)
 - Schutzstreifenrand
 - Schutzstreifenfläche für das geplante Kabel
 - geplanter Verbau
 - Regelgraben offen
 - temporäre Arbeitsfläche
 - Schilderpfahl
 - Objektnr. Kreuzungsverzeichnis

Schnitt A-A
Maßstab 1:100

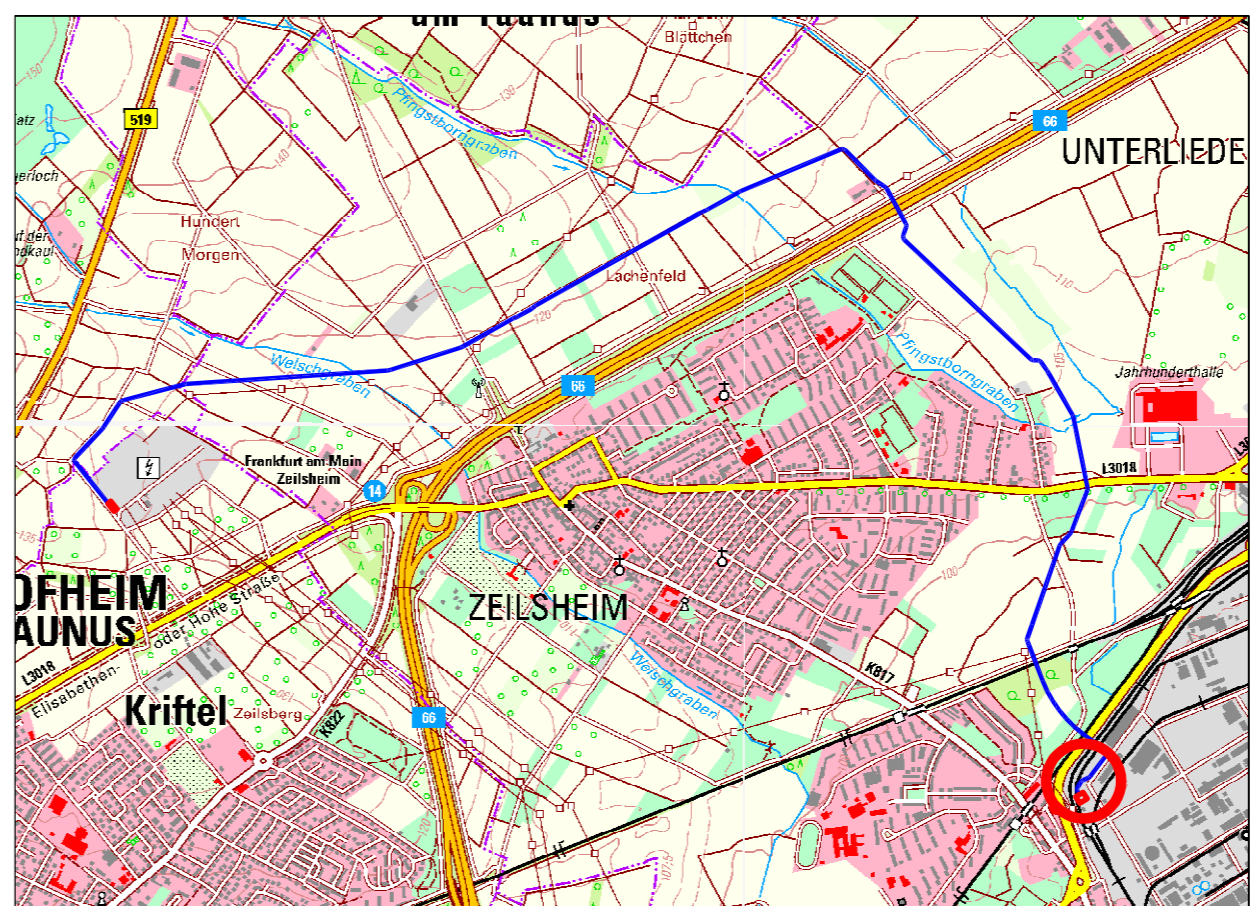
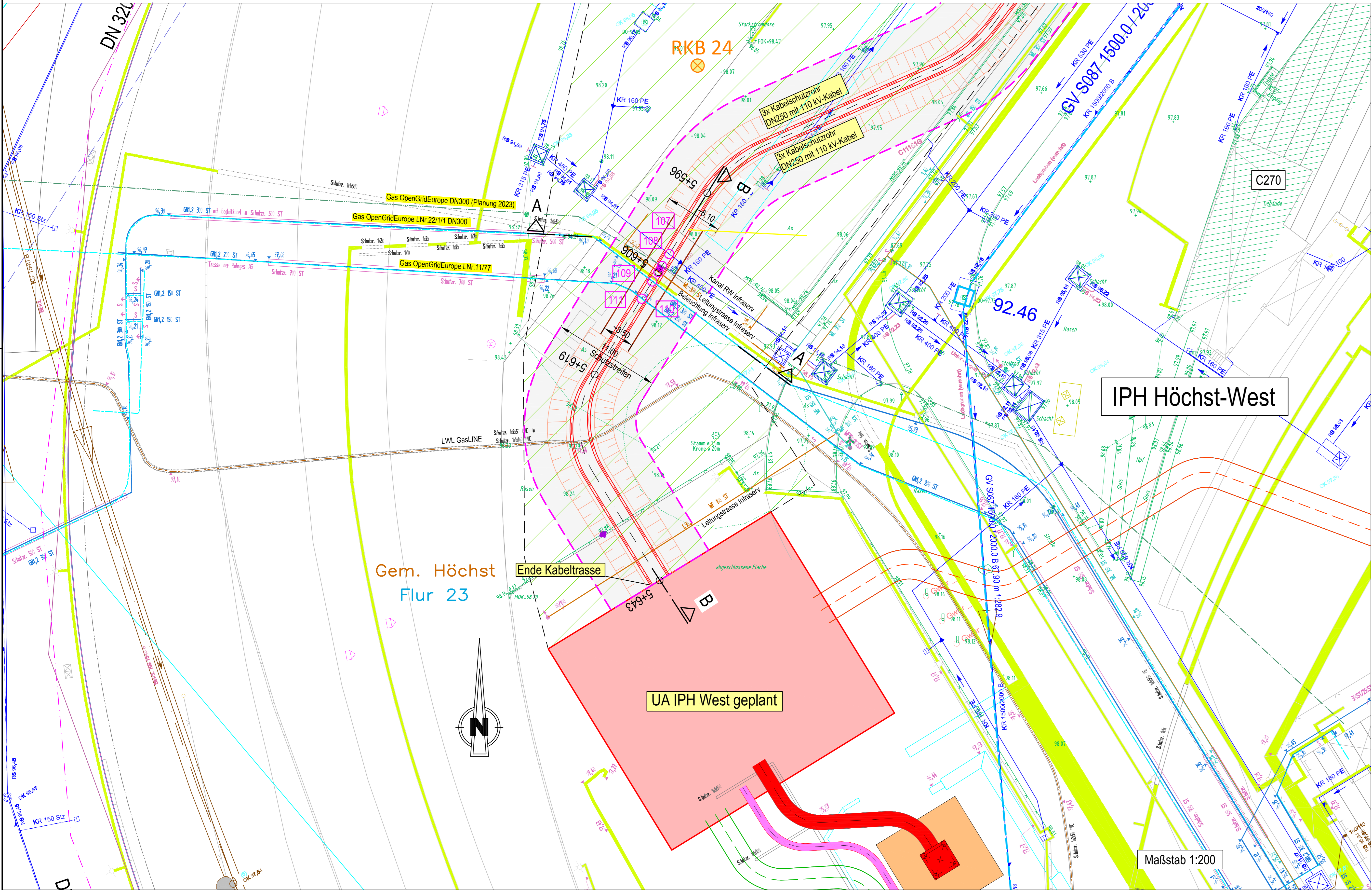
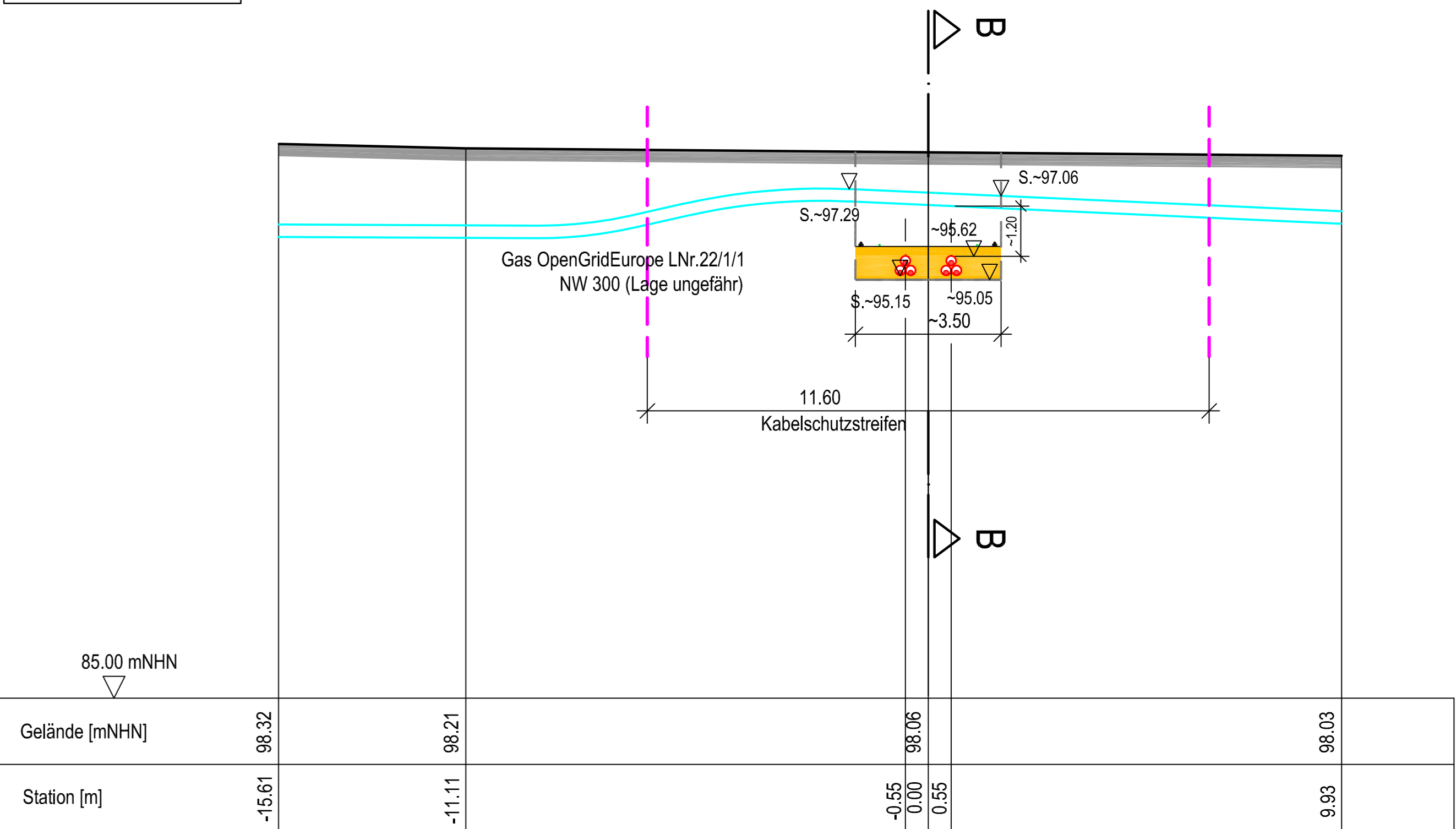

Vermessung Trigas Teamplan GmbH,
Stand Aug. 2022/ Aug. 2023
Höhenlage der Versorgungsleitungen nicht
bekannt, nur nachrichtlich eingetragen.
Vor Baubeginn Suchschachtungen erforderlich!

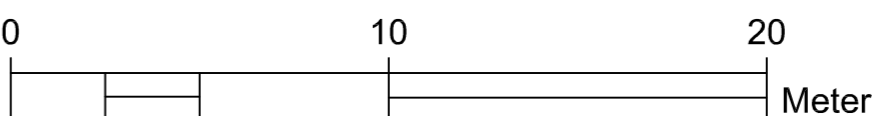

Anlage 5.12

Ausgangsvermerk der Gemeinde
(Verfügungswertung § 43a EnWG i.V.m. § 73 VwVG)
Der Plan hat ausgelegen in der Zeit
In der Gemeinde
Gemeinde

Planfeststellungsvermerk der Planfeststellungsbehörde
Nach § 43b EnWG i.V.m. § 74 VwVG planfestgestellt durch Beschluss
Planfeststellungsbehörde

Ausgangsvermerk der Gemeinde
(Planfeststellungsbeschluss und festgelegter Plan (§ 43b EnWG i.V.m. § 74 VwVG))
Der Planfeststellungsbeschluss und Ausfertigung des festgelegten Planes
haben ausgelegen in der Zeit
In der Gemeinde
Gemeinde

Neubau des 110-kV-Erdkabels
UA Welschgraben - IPH West
Bl. 0658

Detail Kreuzung OGE/ Infraserb km 5+606
1:200/ 1:100
Querung offene Bauweise

841x1189

FISCHER
TEAMPLAN

amprion