

Y 498949.817
X 5575433.968

Y 499728.648
X 5575433.968

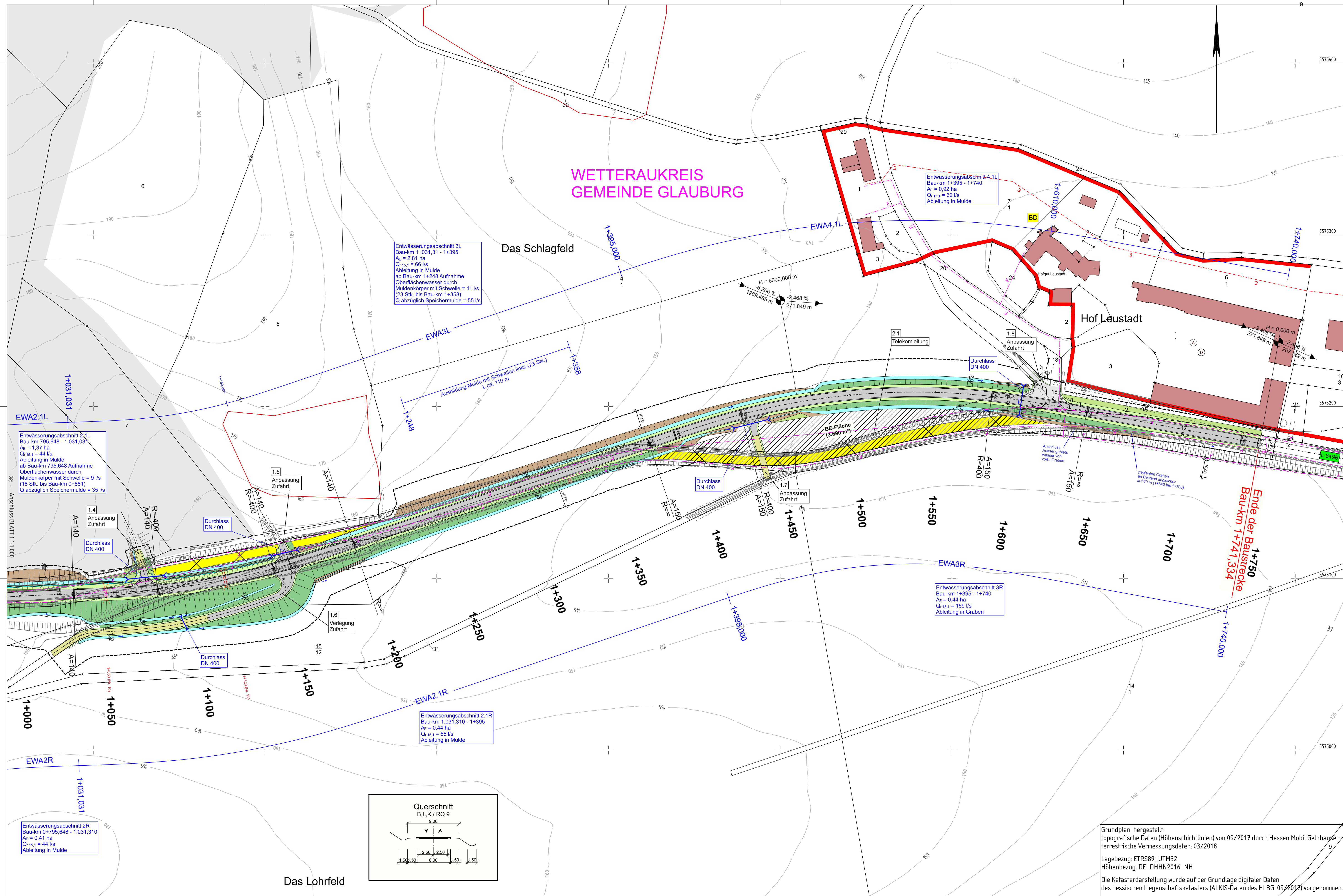

Y 498949.817
X 5574914.221

Y 499728.648
X 5574914.221

Zeichenerklärung

Planung:

- Einschnittabschneidung
- Entwässerungsmulde
- Bankett
- befestigte Fahrbahn
- Pflasterstreifen/ Randstreifen
- Dammabdeckung
- Wirtschaftsweg Asphalt/ unbefestigt
- Straßennebenfläche/ Anlieger
- Baustelleneinrichtungsfäche

Verwaltung:

- Gemeindegrenze
- Baufeldgrenze

Denkmalgeschützte Gesamtanlagen:

- Denkmalgeschützte Gesamtanlage
- Bodendenkmal

Regelungsverzeichnis:

- Nr. im Regelungsverzeichnis

Sonstiges:

- Bonifatiusroute

Neigungsbrechpunkt: mit Angabe v. Gefälle (-) u. Steigung (+) in %, Länge d. Gefäll- (Steigungs-) Strecke u. Halbmesser

Versorgungseinrichtungen:

- vorhanden
- geplant

Entwässerung:

- vorhanden
- geplant

Regenwasserleitung DN 300: mit Angabe von Fließrichtung, Länge und Gefälle

Kontrollschacht Drain mit Drainageleitung:

Prüfschacht:

Abflussschacht:

Rohrdurchlaß mit Böschungstück:

Verwaltung:

- Gemeindegrenze
- Baufeldgrenze

Denkmalgeschützte Gesamtanlagen:

- Denkmalgeschützte Gesamtanlage
- Bodendenkmal

Regelungsverzeichnis:

- Nr. im Regelungsverzeichnis

Sonstiges:

- Bonifatiusroute

Neigungsbrechpunkt: mit Angabe v. Gefälle (-) u. Steigung (+) in %, Länge d. Gefäll- (Steigungs-) Strecke u. Halbmesser

Verwaltung:

- Gemeindegrenze
- Baufeldgrenze

Denkmalgeschützte Gesamtanlagen:

- Denkmalgeschützte Gesamtanlage
- Bodendenkmal

Regelungsverzeichnis:

- Nr. im Regelungsverzeichnis

Sonstiges:

- Bonifatiusroute

Neigungsbrechpunkt: mit Angabe v. Gefälle (-) u. Steigung (+) in %, Länge d. Gefäll- (Steigungs-) Strecke u. Halbmesser

Nr.	Art der Änderung	Datum	Zeichen

Entwurfsplanung:	KH Planwerk GmbH Bergstraße 7 36100 Petersberg Tel.: 0661/92804-0 Fax: 0661/92804-25	bearbeitet: 10/19 gezeichnet: 10/19 geprüft: 10/19	Datum Zeichen DK KH
Petersberg, 29.01.2021	gez. K. Herrmann	gez. K. Herrmann	

Hessen Mobil Straßen- und Verkehrsmanagement	HESSEN	bearbeitet: 01.2021 gezeichnet: geprüft:	Datum Zeichen Yena
---	--------	--	--------------------------

FESTSTELLUNGSENTWURF

Straße: L 3190	Unterlage/ Blatt-Nr.: 5/ 2 Lageplan mit Leitungsbestand
Beginn: zw. NK 5619 021 u. NK 5620 005 Station 2,650 Ende: zw. NK 5619 021 u. NK 5620 005 Station 4,243 Hessen ID: 00934	Maßstab: 1 : 1.000

Ausbau der L 3190 zwischen
Florstadt/ Nieder-Mockstadt nach Glauburg/ Stockheim
von Bau-km 0+200 bis Bau-km 1+741,334

Aufgestellt:
Gelnhausen, den 17.02.2021
Hessen Mobil
-Dezernat Planung Mittelhessen-

i.A. Egon Weiß
(Dezernent)

Grundplan hergestellt:
topografische Daten (Höhenschichtlinien) von 09/2017 durch Hessen Mobil Gelnhausen
terrestrische Vermessungsdaten: 03/2018
Lagebezug: ETRS89_UTM32
Höhenbezug: DE_DHHN2016_NH
Die Katasterdarstellung wurde auf der Grundlage digitaler Daten
des hessischen Liegenschaftskatasters (ALKIS-Daten des HLBG 09/2017) vorgenommen.